PROJET INTERDISCIPLINAIRE DE RECHERCHE DE LA MSH

Maison des Sciences Humaines

PENSER LES MILIEUX VIVANTS EN COMMUN

POUR LA RÉSILIENCE ET LA DURABILITÉ DES SOCIO-ÉCOSYSTÈMES

JOURNÉE D'ÉTUDES

MERCREDI

14 OCTOBRE 2020

10H00 - 16H30

REIMS, Campus Croix-Rouge
bâtiment 13, salle R418

Prévention coronavirus - places limitées
Inscription obligatoire
msh@univ-reims.fr

Visioconférence sur zoom

Zones Ateliers LTSER FRANCE · cnrs · EA 2078 HABITER Aménagement & Géographie politique · École Doctorale .shs · Maison des Sciences Humaines de Champagne Ardenne · Université de Reims Champagne-Ardenne

Crédit photo : George Kriszat dans Jacob von Uexküll / Conception : perrine.delettre@univ-reims.fr

Journée d'études

Penser les milieux vivants en commun pour la résilience et la durabilité des socio-écosystèmes

mercredi 14 octobre 2020, Université de Reims Champagne-Ardenne

10h00	**Accueil**
10h15	**Présentation de la journée et divagation sur l'Argonne, ses gens, ses bestioles et son projet de Zone Atelier** Jon Marco Church
10h30	**La plante, entre individu, espèce et milieu** Florence Burgat, *répondante* Amandine Andruchiw
11h10	**Comment penser les vivants ensemble après le rétablissement de l'esclavage en 1802 ? Racialisation des africains et bestialisation des africaines dans l'oeuvre de Julien Joseph Virey** Pierre Serna, *répondant* Jonathan Teschner
11h50	Pause
12h10	**Considérations sur les parcs et les réserves : réensauvageons la France** Stéphane Durand, *répondant* Stéphane Ondo Ze
13h00	**Pause déjeuner**
14h30	**Il y a là une bête** Jean-Christophe Bailly, *répondant* Guillaume Christen
15h10	**Sur le nouveau pacte écologique des groupes sociaux avec leurs milieux** Pierre Charbonnnier, *répondant* Thomas Foerhlé
15h50	**Discussion générale et conclusions de la journée** Véronique Le Ru

Les places étant limitées compte tenu du contexte sanitaire, merci de bien vouloir vous inscrire par mél à l'adresse :
msh@univ-reims.fr

Résumé des interventions

La journée sur les milieux vivants en commun vise à tester l'hypothèse que c'est par une réflexion sur l'universel qu'on pourra assurer la résilience et la durabilité des socio-écosystèmes. Mais cela engage une nouvelle conception de l'universel décentrée de l'humain et refondée dans les milieux vivants, qui incluent l'espèce humaine. Il s'agit de définir dans une perspective universaliste la notion de milieu vivant à partir des trois notions individu/espèce/milieu et de la notion de socio-écosystème qui comporte non seulement plusieurs espèces vivantes mais aussi un contexte abiotique dynamique et donc plusieurs milieux relatifs aux différentes espèces qui y sont présentes, y compris les humains.

Il importe, dans cette perspective, de bien distinguer le milieu d'un individu (animal y compris humain) et le milieu du végétal où la notion d'individu et beaucoup plus difficile à déterminer, comme nous l'expliquera Florence Burgat dans son intervention relative à son dernier ouvrage *Qu'est-ce qu'une plante ?* (Paris, Seuil, 2020). Il importe aussi de prendre une perspective historique sur la protection et l'aliénation des individus dans leurs milieux : Pierre Serna se propose en ce sens de corréler la problématique de la « traite des nègres » et de l'esclavage comme aliénation extrême des individus, et la chasse aux animaux, leur enfermement ou leur mise à mort. Stéphane Durand, troisième intervenant de la matinée, proposera de développer les enjeux écologiques de la politique des parcs régionaux et nationaux et des réserves de vie sauvage.

La reprise, après la pause déjeuner, donnera la parole à Jean-Christophe Bailly et à son récit poétique d'une rencontre avec un individu animal. S'ensuivra la conférence de Pierre Charbonnier qui montrera, à partir de son dernier ouvrage *Abondance et liberté* (Paris, La Découverte, 2020) que le pacte de la Modernité entre démocratie et croissance est aujourd'hui remis en question par le changement climatique et le bouleversement des équilibres écologiques. L'écologie doit lui substituer un nouveau pacte qui prenne acte de la solidarité des groupes sociaux avec leurs milieux dans un monde transformé par le changement climatique.

Ces interventions feront systématiquement l'objet de réponses initiales de la part de doctorants de l'Université de Reims Champagne-Ardenne (URCA), auxquelles suivront quelques questions de la salle. Des chercheurs issus d'autres disciplines pertinentes (éthologues, botanistes, sociologues, psychologues, etc.) mais aussi des praticiens (représentants d'associations animalistes, écologistes, naturalistes, politiques, gestionnaires d'espaces protégés, chasseurs, etc.) des relations entre les humains et le reste du vivant seront spécifiquement invités à participer à cette journée d'étude et à participer à la discussion.

Les titres indiqués ci-dessous sont indicatifs. Les titres définitifs seront ensuite confirmés par les intervenants.

Cette journée d'études, organisée dans le cadre du groupe de travail « Développement durable » de la MSH de l'Université de Reims. Cette journée contribue également au développement du projet de Zone Atelier Argonne et à l'action du Réseau des Zones Ateliers CNRS sur les SHS.

Compte tenu de la crise sanitaire, cette journée d'étude aura lieu selon une modalité hybride, qui permet aussi la participation par visioconférence.

Contact : msh@univ-reims.fr

PRÉVENTION CORONAVIRUS

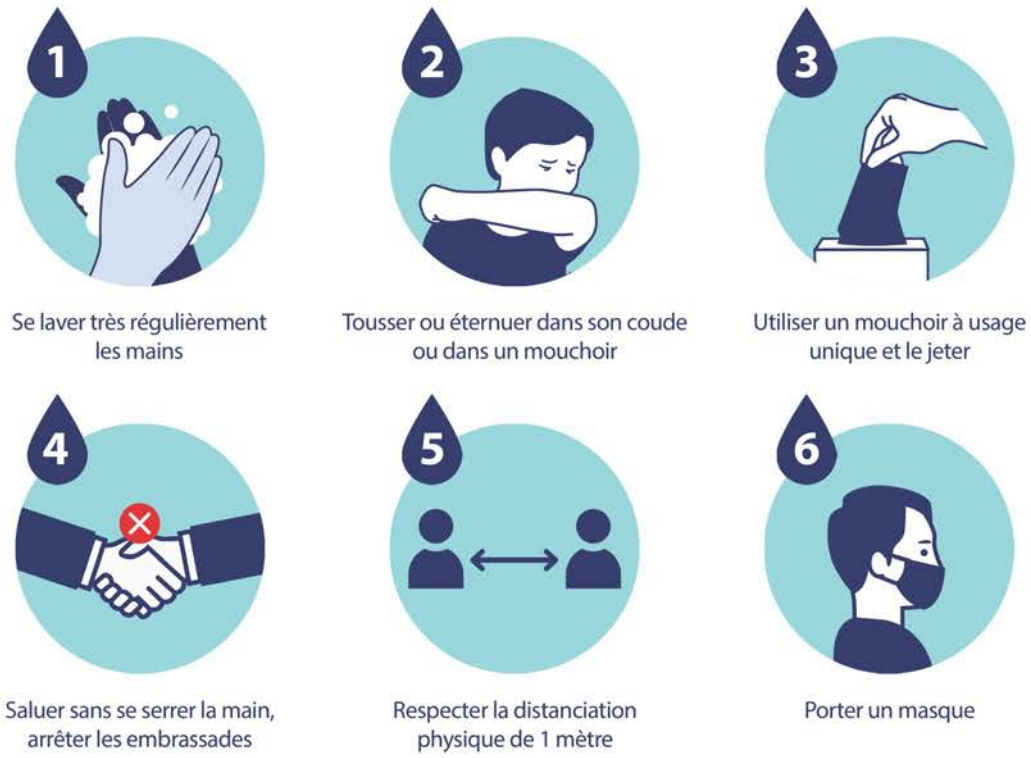

Il sera possible de participer à ce séminaire en présentiel dans les limites des places disponibles ou via

zoom

Lien internet :

https://univ-reims-fr.zoom.us/j/97238358440

Numéros de téléphone :

+33 1 7037 2246 ou 9729

+33 1 7095 0103 ou 0350

+33 1 8699 5831

SIP : 97238358440@zoomcrc.com

H.323 : 213.244.140.110

Meeting ID: 972 3835 8440